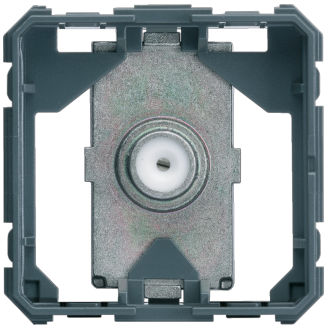

WXF258

gallery 2M Tomada TV directa, tipo F

Características técnicas

Capacidade

Número de grupos	1
Número de módulos	2

Conectividade

Tipo de montagem	Montagem de clique

Atenuação

Atenuação de ligação a 2150 MHz	1 dB
Perda de passagem 2150 MHz	1 dB

Ligações

Tipo de conector/ficha	Tomada final

Frequência

Largura de banda de frequência	4 - 2400 MHz

Equipamento

Número de saídas	1

Materiais

Material	Metal, Plástico
Cor	Cinzento
Código RAL	7011

Dimensões

Profundidade	34 mm

Instalação / montagem

Montagem	Encastrar

Identificação

Sistema de montagem	Placa intermédia