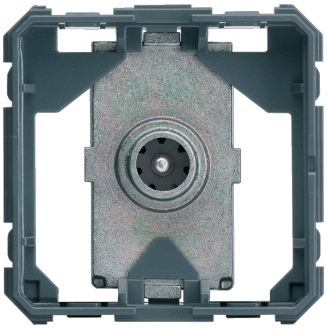

WXF250

gallery 2M Tomada TV directa

Características técnicas

Capacidade	
Número de grupos	1
Número de módulos	2

Conectividade	
Tipo de montagem	Montagem de clique

Atenuação	
Atenuação de ligação a 860 MHz	1 dB

Frequência	
Largura de banda de frequência	4 - 862 MHz

Equipamento	
Número de saídas	1

Materiais	
Material	Metal, Plástico
Cor	Cinzento
Código RAL	7011

Dimensões	
Profundidade	34 mm
Profundidade da montagem	45 mm

Instalação / montagem	
Montagem	Encastrar

Identificação	
Sistema de montagem	Placa intermédia