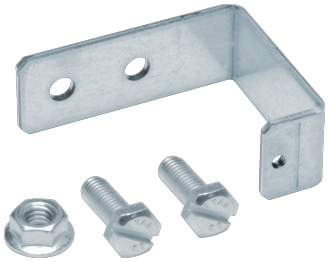

UZ50A

Jogo 2 suportes 50mm p/mont.

Características técnicas

Dimensões	
Altura	25 mm
Largura	170 mm
Profundidade	150 mm

Materiais	
Cor	Zinco
Material	Aço