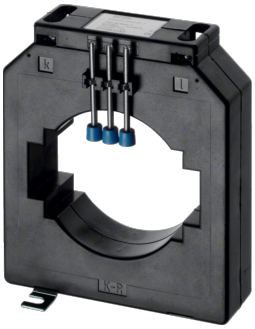

SRF16005

Transf. de intensidade 1600/5 - BG 1034

Características técnicas

Atributos de identificação específicos internos para proteção

Tipo de filtro do produto	Transformador de corrente de encaixe

Funções

Classe de precisão	1

Potência

Potência	30 VA
Potência total dissipada em IN	11 W

Dimensões

Diâmetro da abertura	85 mm
Altura	160 mm
Largura	135 mm
Profundidade	40 mm
Altura da abertura	85 mm
Largura da abertura	101 mm

Conectividade

Tipo de ligações	Terminal de parafuso

Frequência

Frequência	50 - 60 Hz

Tensão

Tensão nominal de isolamento Ui	3000 V

Condições de utilização

Temperatura de funcionamento	-40 - 40 °C
Temperatura de armazenamento/transporte	-40 - 40 °C

Ligações

Secção transversal de condutor flexível	1.5 - 6 mm²
Secção transversal de condutor rígido	1.5 - 6 mm²

ìndice de proteção

Índice de proteção IP	IP10

Intensidade de corrente

Intensidade máx. no primário	1600 A
Intensidade máx. de secundário	5 A

Montagem | Calha DIN, Platine de fixação