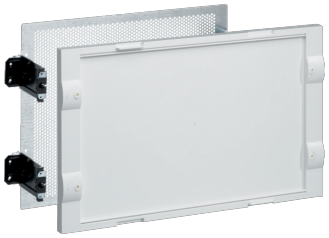

FD02C2

Unid. c/platina perf. reg. a.300 l.500

Características técnicas

Dimensões	
Altura	300 mm
Largura	500 mm
Profundidade	147 mm

Equipamento	
Possui placa de montagem	Sim

Materiais	
Código RAL	9010