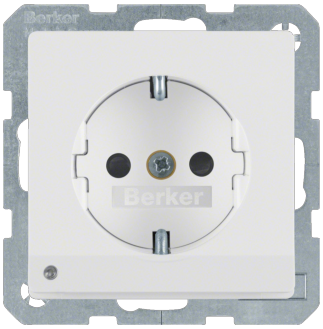

41096089

Q.x - Schuko c/LED orient., branco

Características técnicas

Intensidade de corrente

Corrente nominal	16 A

Frequência

Frequência	50 - 60 Hz

Tensão

Tensão nominal	250 V
Tensão nominal	250 - 250 V

Conectividade

Tipo de ligações	Terminal de parafuso
Tipo de montagem	Montagem por parafuso, Montagem com garras

ìndice de proteção

Com proteção contra contacto	Sim
Resistência ao impactos IK	IK05
Índice de proteção IP	IP20

Dimensões

Profundidade da montagem	32 mm
Altura	71 mm
Largura	71 mm
Número de unidades	1
Séries relacionadas	Berker Q.1, Berker Q.3, Berker Q.7

Materiais

Cor	Branco
Código RAL	9010
Acabamento	Aveludado
Material	Termoplástico

Instalação / montagem

Montagem	Encastrar

Equipamento

Tipo de conector/ficha, tomada	SCHUKO
Inserção central com rotação	Não
Com tampa articulada	Não
Com pino redondo de proteção da ligação à terra	Não

Com lâmpada de sinalização	Não
Com fecho	Não

Acessórios

Tem campo de etiquetagem	Não

Capacidade

Número de módulos	1

Textos

Impressão	Sem gravação
Tampa	Placa de cobertura central
Iluminação	Benefício adicional pela combinação de uma tomada com uma luz de orientação
Cablagem	Possibilidade de encapsulamento, portanto, também é ideal para montagem
Proteção	Proteção de contacto aprimorada
Tipo de ligação	Terminais com parafusos sobrelevados

Comandos e sinalizadores

Tipo de iluminação para os dispositivos de instalação	Luz de orientação integrada