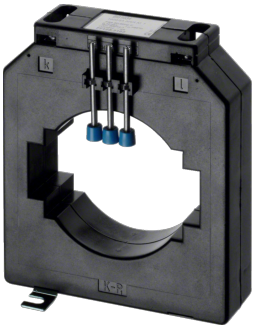

SRF16005

Stroomtransformator BG 1034, 1600/5 A, 30 VA, klasse 1

Technische eigenschappen

Specifieke eigenschappen voor beveiliging

Filtertype product	Plug-in stroomomvormer

Functies

Nauwkeurigheidsklasse	1

Vermogen

Vermogen	30 VA
Vermogensverlies bij nominale stroom In	11 W

Afmetingen

Doorsnede van de opening	85 mm
Hoogte	160 mm
Breedte	135 mm
Diepte	40 mm
Hoogte van de opening	85 mm
Breedte van opening	101 mm

Aansluitmogelijkheden

Aansluitwijze	Schroefaansluiting

Frequentie

Frequentie	50 - 60 Hz

Spanning

Nominale isolatiespanning Ui	3000 V

Gebruiksvoorwaarden

Bedrijfstemperatuur	-40 - 40 °C
Opslag-/transport-temperatuur	-40 - 40 °C

Aansluiting

Aansluitdoorsnede soepele ader	1.5 - 6 mm²
Aansluitdoorsnede massieve ader	1.5 - 6 mm²

Veiligheid

IP-beschermingsklasse (Ingress Protection)	IP10

Stroom / temperatuur

Primaire meetstroomsterkte In	1600 A
Maximaal stroom secundair	5 A

Installatie, montage

Gemonteerd op	DIN-rail, Montageplaat