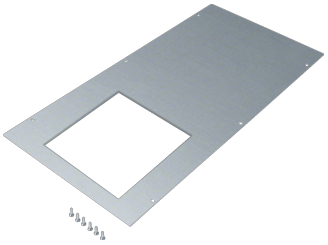

BKA400800Q12

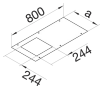

Deksel voor BKF/BKW 400x800mm gestanst Q12 244x244mm

Technische eigenschappen

Afmetingen	
Lengte	800 mm
Breedte	370 mm
Dikte materiaal	3 mm

Installatie, montage	
Montage opening	Kwadraatvorm
Aantal montageopeningen	1

Deksel, deur	
Deksel montageopening	Ja
Dekselbevestiging klemmend	Nee

Materiaal	
Materiaal	Staal
Oppervlakte behandeling	Verzinkt