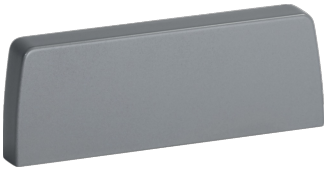

B06435

L-ALU 120x40 AO Terminale per canale ALU-B ALLUMINIO OPACO

Proprietà tecniche

Serie	
Altezza	40 mm
Larghezza	120 mm

Materiali	
Materiale	Acrilonitrile-Butadiene-Stirene (ABS)
Trattamento	Verniciato
Colore	Alluminio

Protezione	
Resistenza agli urti IK	IK07
Relativo alla serie	01 ALU 120x40