WE053T

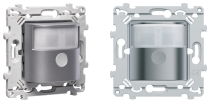

Interrupteur Automatique Essensya 3 fils Titane

Caractéristiques techniques

Architecture	
Mode de fixation	encastré

Fonctions	
Télécommandable	Non
Fonction enclencher	Non

Principales caractéristiques électriques	
Fréquence assignée	50/60 Hz

Détection	
Angle de détection	180 °
Type de capteur	détecteur de mouvement
Distance de détection frontale	12 m
Distance de détection latérale	8 m

Matières	
Matière	matière plastique
Aspect de la surface	mat
Type de traitement de surface	non traitée

Gestion de l'éclairage	
Seuil de détection	5 / 1000 Lux

Configuration	
Temporisation à l'enclenchement	0 s
Temporisation au déclenchement	0 s

Sécurité	
Indice de protection IP	IP20

Conditions d'utilisation	
Température de service	-5...45 °C