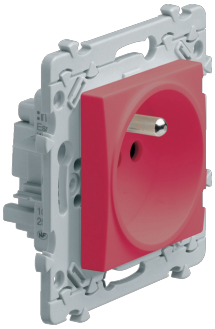

WE105

quickconnect

Essensya Prise 2P+T 16A 250V à détrompage SanVis

Caractéristiques techniques

Courant électrique

Courant assigné nominal	16 A

Fréquence

Fréquence	50 - 60 Hz

Tension

Tension nominale	250 - 250 V

Connectivité

Type de montage	Fixation par vis

Sécurité

Avec eclipse / protection enfant	Non
Code de protection IK contre les chocs mécaniques	IK07
Classe de protection (IP)	IP21D

Dimensions

Hauteur	75 mm
Largeur	75 mm
Profondeur	11 mm

Matière

Couleur	Pure
Code RAL	9010
Matière	Polycarbonate (PC)

Installation, montage

Montage	Encastré, En saillie

Equipement

Avec couvercle à charnière	Non

Capacité

Nombre de modules	2