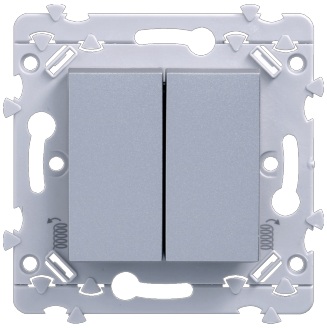

WE044T

**Double InterBP Duo essensya double va-et-vient ou double poussoir titane**

## Caractéristiques techniques

### Fréquence

| | |
|---|---|
| Fréquence | 50 - 60 Hz |

### Installation, montage

| | |
|---|---|
| Montage | Encastré |

### Commandes et indicateurs

| | |
|---|---|
| Nombre de touches | 2 |
| Type de bouton poussoir | Poussoir simple |

### Matière

| | |
|---|---|
| Couleur | Titane |
| Finition | Satiné |
| Matière | Polycarbonate (PC) |
| Traitement de surface | Laqué |

### Connectivité

| | |
|---|---|
| Type de raccordement | QuickConnect |

### Dimensions

| | |
|---|---|
| Profondeur des boîtes d'encastrement | 40 mm |

### Sécurité

| | |
|---|---|
| Classe de protection (IP) | IP21 |
| Code de protection IK contre les chocs mécaniques | IK07 |

### Conditions d'utilisation

| | |
|---|---|
| Température de service | -10 - 35 °C |

### Textes

| | |
|---|---|
| Inscription | Sans inscription |
| Type de raccordement | Avec borne Sanvis |