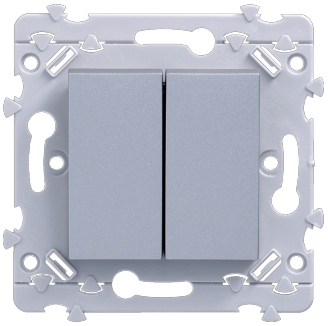

WE040T

Double interrupteur va-et-vient Essensya Titane

Caractéristiques techniques

Architecture	
Type d'organe de commande	Touche double
Courant électrique	
Courant assigné nominal	10 A
Installation, montage	
Montage	Encastré
Fréquence	
Fréquence	50 - 60 Hz
Matière	
Code RAL	9006
Finition	Satiné
Matière	Polycarbonate (PC)
Traitement de surface	Laqué
Matières	
Couleur	Titane
Connectivité	
Type de montage	Fixation par vis
Commandes et indicateurs	
Nombre de touches	2
Dimensions	
Profondeur de montage	37 mm
Profondeur des boîtes d'encastrement	40 mm
Sécurité	
Indice de protection IP	IP21
Code de protection IK contre les chocs mécaniques	IK07
Textes	
Type de commutation	Interrupteur
Éclairage	Sans éclairage (non éclairable)