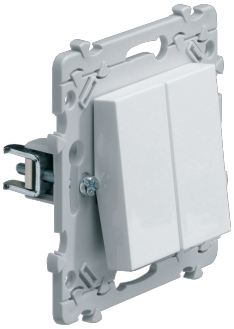

WE040G

quickconnect

Double interrupteur va-et-vient Essensya à griffes

Caractéristiques techniques

Courant électrique	
Courant assigné nominal	10 A
Installation, montage	
Montage	Encastré
Fréquence	
Fréquence	50 - 60 Hz
Matière	
Code RAL	9010
Finition	Brillant
Matière	Polycarbonate (PC)
Matières	
Couleur	Pure
Connectivité	
Type de montage	Fixation par griffe, borne à vis
Commandes et indicateurs	
Nombre de touches	2
Sécurité	
Indice de protection IP	IP31
Code de protection IK contre les chocs mécaniques	IK07