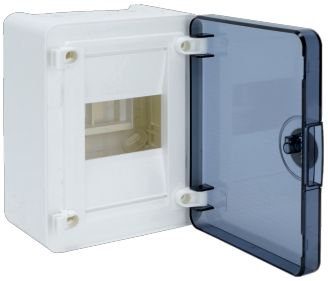

VS104TR

Coffret saillie 4 M porte transp.

Caractéristiques techniques

Tension Electrique	
Tension nominale	400 - 400 V

Installation, montage	
Adapté à un usage extérieur	Non
Montage	En saillie

Courant Electrique	
Courant assigné nominal	63 A

Equipement	
Nombre de rails	1
Nombre rangées	1
Nombre de travée de large	1
Avec fermeture	Non
Borne à conducteur neutre	Non
Borne de mise à la terre	Oui
Plaque de montage incluse	Non

Capacité	
Nombre de modules	4

Fonctions	
Avec guide-câble	Oui

Dimensions	
Hauteur	184 mm
Largeur	138 mm
Profondeur	99 mm
Largeur en unités de division	4

Porte, couvercle	
Nombre de portes	1
Nombre de serrure de la porte	0
Couvercle/porte transparent(e)	Oui

Matières	
Matière	Plastique
Code RAL	9010
Couleur	Blanc pur

Sécurité	
Classe de protection	Classe II
Code de protection IK contre les chocs mécaniques	IK07
Type de verrouillage	Loquet, Sans serrure
GWT tenue au fil incandescent	750 °C