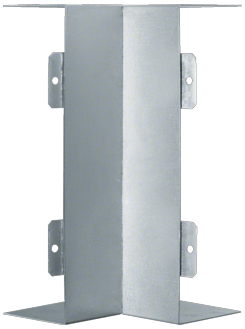

R2731VERZ

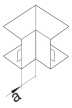

Angle intérieur LFS60200 tôle zingué

Caractéristiques techniques

Accessoires	
Configuration de la pièce de forme	Moulé

Réglages	
Plage angulaire	90 - 90

Dimensions	
Hauteur	60 mm
Largeur	200 mm

Matière	
Matière	Acier
Traitement de surface	Galvanisé
Couleur	Zingué

Sécurité	
Code de protection IK contre les chocs mécaniques	IK08
Classe de protection (IP)	IP30

Normes	
Convient pour l'intégrité fonctionnelle selon DIN4102-12	Non

Conditions d'utilisation	
Température de service	-5 - 90 °C

Equipement	
Avec film de protection	Non