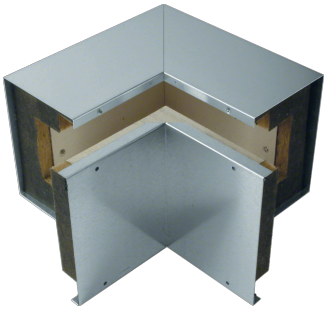

L6861VERZ

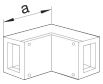

Angle intérieur, FWK 30/99160, galvanisé

Caractéristiques techniques

Sécurité	
Classe de résistance au feu	I90

Architecture	
Nombre de côtés résistants aux feu	4

Accessoires	
Configuration de la pièce de forme	Fond, Couvercle

Configuration	
Chevauchement	Non

Installation, montage	
Perforation de socle	Oui

Dimensions	
Hauteur	142 mm
Largeur	200 mm
Longueur	293 mm
Mesure a	293 mm
Hauteur intérieure	102 mm
Largeur intérieur	159 mm

Matière	
Matière	Plâtre, Acier
Traitement de surface	Galvanisé
Couleur	Zingué

Equipement	
Matière de la gaine	Acier