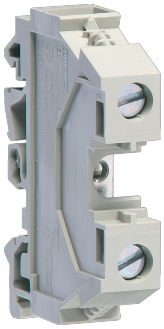

KXA16L

**Borne de passage-phase, 16mm², 400V/76A, connection à vis**

## Caractéristiques techniques

### Courant électrique

| | |
|---|---|
| Courant assigné nominal | 76 A |

### Dimensions

| | |
|---|---|
| Hauteur | 51,50 mm |
| Largeur | 58 mm |
| Profondeur | 12 mm |

### Installation, montage

| | |
|---|---|
| Montage | Rail DIN |

### Raccordement

| | |
|---|---|
| Section de raccordement en câble souple | 1 - 16 mm² |
| Section de raccordement en câble rigide | 1.5 - 25 mm² |

### Matière

| | |
|---|---|
| Matière | Polyamide (PA) |

### Matières

| | |
|---|---|
| Couleur | Gris |

### Connectivité

| | |
|---|---|
| Type de connection / prise | Borne à vis |