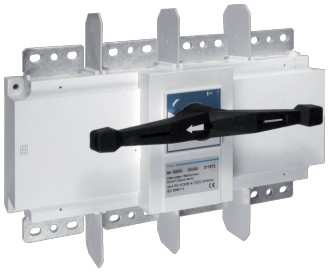

HA462

**Interrupteur à coupure apparente 4P 1250A**

**Caractéristiques techniques**

| **Courant électrique** | |
|---|---|
| Courant assigné nominal | 1 250 A |
| Courant assigné admissible courte durée Icw IEC60947 | 50 kA |

| **Architecture** | |
|---|---|
| Nombre de pôles | 4 |
| Type d'organe de commande | Poignée rotative longue |
| Type de boitier | Produit complet |

| **Couvercle, porte** | |
|---|---|
| Cadenassable | Oui |

| **Sécurité** | |
|---|---|
| Indice de protection IP | IP00 |

| **Raccordement** | |
|---|---|
| Section de raccordement en câble rigide | 4x 185 mm² |

| **Tension** | |
|---|---|
| Tension assignée d'isolement | 1 000 V |
| Tension assignée de tenue aux chocs | 12 000 V |

| **Puissance** | |
|---|---|
| Puissance dissipée par pôle à In | 85 W |
| Puissance dissipée totale sous IN | 255 W |
| Puissance d'emploi à 400 V en AC1 | 822 000 W |

| **Commandes et indicateurs** | |
|---|---|
| Commande motorisée intégrée | Non |

| **Conditions d'utilisation** | |
|---|---|
| Température de service | -20 - 70 °C |