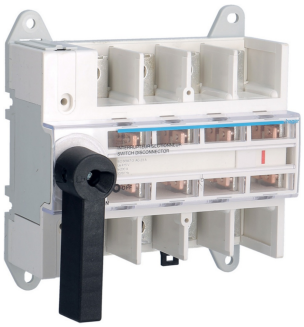

HA408

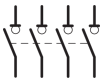

Interrupteur à coupure visible 4P 200A

Caractéristiques techniques

Courant électrique

Courant assigné nominal	200 A
Courant assigné d'emploi en AC21	200 A
Courant assigné d'emploi en AC21 en catégorie A	200 A
Courant assigné d'emploi en AC21 en catégorie B	200 A
Courant assigné d'emploi en AC22 en catégorie A	200 A
Courant assigné d'emploi en AC22 en catégorie B	200 A
Courant assigné d'emploi en AC23 en catégorie A	200 A
Courant assigné d'emploi en AC23 en catégorie B	200 A
Pouvoir de fermeture en court-circuit Icm sous 415V AC selon IEC 60947-3	5,88 kA
Courant assigné admissible Icw 1s IEC60947	4 kA
Courant assigné admissible IcwW IEC 60947	4 kA

Raccordement

Section de raccordement en câble rigide	95 mm²
Section de raccordement en câble souple	95 mm²

Tension

Tension assignée d'isolement	800 V
Tension assignée d'emploi Ue	380 - 415 V
Tension assignée de tenue aux chocs	8 000 V

Puissance

Puissance dissipée par pôle à In	5,80 W
Puissance dissipée totale sous IN	17,40 W
Puissance d'emploi à 400 V en AC1	131 000 W
Puissance d'emploi à 400 V en AC-23	90 000 W

Equipement

Commande motorisée optionnelle	Non
Nombre contact auxiliaire inverseur	0
Nombre contact auxiliaire à ouverture	0
Nombre contact auxiliaire à fermeture	0

Conditions d'utilisation

Température de service	-20 - 70 °C

Couvercle, porte

Cadenassable	Oui

Sécurité

Classe de protection (IP)	IP00

Architecture

Type de pôles	4P
Nombre de pôles	4
Type d'organe de commande	Poignée rotative courte

Fréquence

Fréquence	50 - 60 Hz

Fonctions

Inverseur	Non
Fonction interrupteur arrêt d'urgence	Non
Fonction Interrupteur principal	Oui
Fonction interrupteur condamnation pour maintenance	Oui
Fonction Interrupteur sécurité	Oui
Fonction Interrupteur sectionneur	Oui

Capacité

Nombre de modules	8,50

Installation, montage

Couple de serrage	9 - 9,9 Nm

Dimensions

Hauteur	82,5 mm
Largeur	142 mm
Profondeur	136 mm