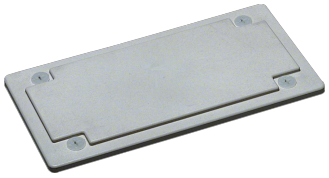

FZ404

Plaque passe-câbles Quadro4 étanches pleine plaque haute sans prédécoupes

Caractéristiques techniques

Dimensions

Hauteur	92 mm
Largeur	141 mm
Profondeur	49 mm

Architecture

Estampages	Non

Equipement

Categorie d'entrée de câble pour coffret et armoire	Aveugles

Matière

Matière	Plastique
Traitement de surface	Non traité