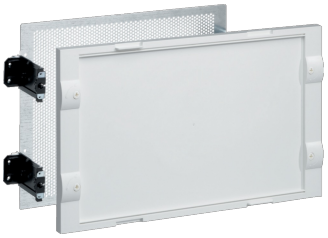

FD02C2

Kit, NewVegaD 300x500mm, platine perforée réglable en profondeur, plastron plein

Caractéristiques techniques

Dimensions

Hauteur	300 mm
Largeur	500 mm
Profondeur	147 mm

Equipement

Plaque de montage incluse	Oui

Matière

Code RAL	9010