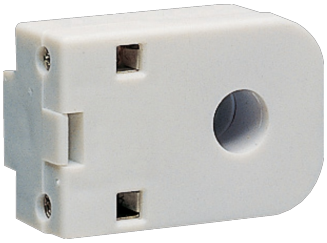

ED080

Capteur pour délesteurs ED192 à ED394

Caractéristiques techniques

Attributs d'identification spécifiques pour la protection

Type de produit	Transformateur de courant monophasé

Dimensions

Diamètre de l'ouverture	10 mm
Hauteur de l'ouverture	45 mm
Largeur de l'ouverture	31 mm

Courant électrique

Courant Max au primaire	90 A
Courant Max au secondaire	15 A