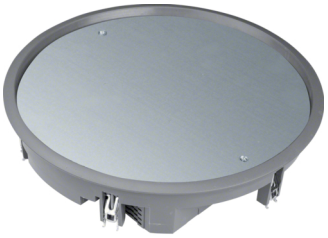

VDR12127011

Caractéristiques techniques

Architecture

Sortie de câble	Sans sortie de câble dans le couvercle

Modèle

Module	-

Dimensions

Profondeur d'encastrement minimale	62 mm
Diamètre d'installation	306 mm
Profondeur pour la mise en place de revêtement	12 mm

Porte, couvercle

Forme de couvercle	aucun
Matériau du couvercle	Polyamide

Matières

Couleur	gris fer
Groupe de matériau	plastique
Type de traitement de surface	revêtement pur poudre

Installation, montage

Adapté à un usage extérieur	Non
Installation sur mur en béton	Oui

Standards

Homologations	EN50085-2-2

Sécurité

Conforme REACH	Oui
Conforme RoHS	Oui
Sans halogène	Oui
Résistance au choc	IK08

Conditions d'utilisation

Charge maximale	Poinçon d'inspection Ø 13mm 3 kN / Poinçon d'inspection Ø 130mm 5 kN