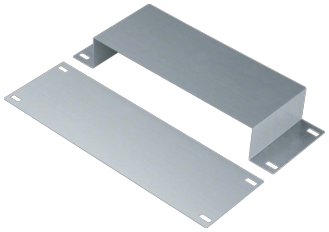

UKM240480

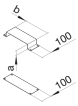

Manchcompens pr canaux encast 240x48

Caractéristiques techniques

Equipement	
Avec compensation de potentiel	Non
Adapté au joint d'expansion	Oui

Dimensions	
Hauteur	48 mm
Largeur	240 mm
Longueur	150 mm

Matière	
Matière	Acier
Traitement de surface	Galvanisé