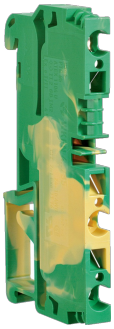

KYA04E3

Borne de terre, 4mm², 3 point de serrage, connection sans vis

Caractéristiques techniques

Courant électrique

Courant assigné nominal	0

Puissance

Puissance dissipée totale sous IN	1 W

Dimensions

Hauteur	38,15 mm
Largeur	66,60 mm
Profondeur	6 mm

Matière

Matière	Polyamide (PA)

Installation, montage

Montage	Rail DIN

Raccordement

Section de raccordement en câble souple	0.13 - 4 mm²
Section de raccordement en câble rigide	0.13 - 6 mm²