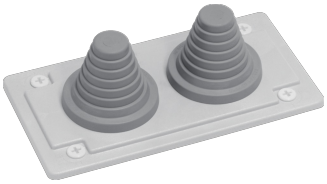

FZ415S

Entrée de câbles,univers,plastique, avec 2 bec pour câble d=23-55mm, CL2

Caractéristiques techniques

Dimensions

Hauteur	18 mm
Largeur	230 mm
Profondeur	120 mm

Architecture

Comprend un pré-découpage	Oui

Equipement

Catégorie d'entrée de câble pour coffret et armoire	Aveugles

Matière

Matière	Plastique