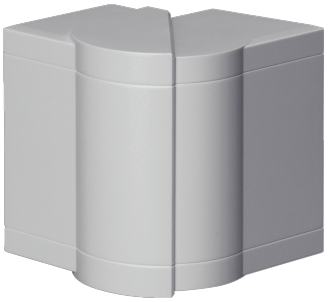

BR651003H7035

**Angle extérieur réglable pour BR 68x100mm couv. 80mm sans halogène en gris clair**

**Caractéristiques techniques**

| **Dimensions** | |
|---|---|
| Hauteur | 68 mm |
| Largeur | 100 mm |
| Mesure a | 37 mm |

| **Accessoires** | |
|---|---|
| Type d'accessoires | Moulé |

| **Configuration** | |
|---|---|
| Chevauchement | Oui |

| **Réglages** | |
|---|---|
| Plage angulaire | 85 - 95 |

| **Installation, montage** | |
|---|---|
| Perforation de socle | Non |

| **Matière** | |
|---|---|
| Matière | PC-ABS |
| Traitement de surface | Non traité |
| Couleur | Gris clair |
| Code RAL | 7035 |

| **Sécurité** | |
|---|---|
| Résistance aux chocs IK | IK07 |
| Indice de protection IP | IP40 |

| **Equipement** | |
|---|---|
| Avec film de protection | Non |
| Produit compatible avec | BR 65x100, BRS 65x100 |