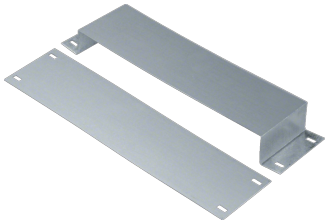

UKM340480

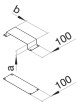

Manchcompens pr canaux encast 340x48

Caractéristiques techniques

Equipement	
Avec péréquation potentielle	Non
Convient pour les joints de dilatation	Oui

Dimensions	
Hauteur	48 mm
Largeur	340 mm
Longueur	150 mm

Matières	
Matière	Acier
Traitement	Galvanisé