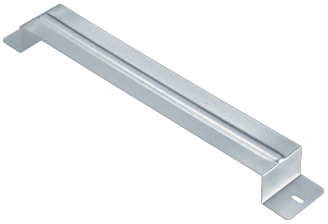

UKB340380

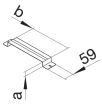

Support de fixation 38 x 340

Caractéristiques techniques

Equipement	
Avec péréquation potentielle	Non
Convient pour les joints de dilatation	Non

Dimensions	
Hauteur	38 mm
Largeur	340 mm
Longueur	59 mm

Matières	
Matière	Acier
Traitement	Galvanisé