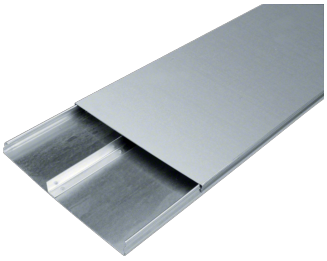

UK340282

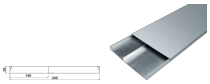

Goulotte acier 28 x 340 pour sol béton

Caractéristiques techniques

Dimensions	
Hauteur	28 mm
Largeur	340 mm
Longueur	2000 mm
Section intérieure / utile	9520 - 9520 mm²

Capacité	
Nombre max. de câbles (Ø 11 mm, 50 % remplis, sans dispositifs)	39

Equipement	
Couvercle détachable	Oui
Nombre de compartiments	2 - 2

Installation, montage	
Système d'installation pour montage au sol	Couvert d'une chape

Matières	
Matière	Acier
Traitement	Galvanisé

Conditions d'utilisation	
Charge verticale appliquée sur une petite surface	1,5 kN