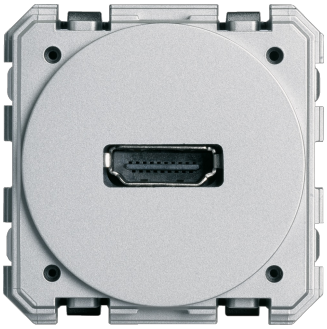

WXF632

Gallery 2M Toma HDMI Conexión tornillo

Características técnicas

Dimensiones

Anchura	45 mm
Altura	45 mm
Profundidad	31,90 mm
Profundidad de montaje cajas de montaje empotrado	32 mm

Materiales

Material	Policarbonato (PC)
Colour	Gris
Código RAL	7011

Texto

Salida	Con salida recta

Capacidad

Conexión