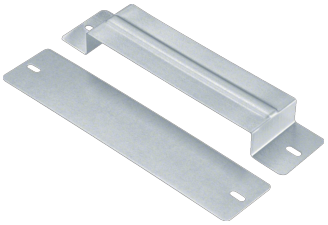

UKS190280

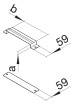

abrazadera de unión canal metálica 190x28

Características técnicas

Equipo	
Con ecualización de potencial	Sí
Adecuado para juntas de dilatación	No

Dimensiones	
Altura	28 mm
Anchura	190 mm
Longitud	59 mm

Materiales	
Material	Acero
Tratamiento	Zincado