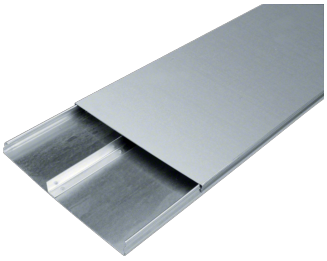

UK340282

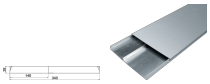

canal metálica 340 x 28 mm 2 compartimentos

Características técnicas

Dimensiones	
Altura	28 mm
Anchura	340 mm
Longitud	2000 mm
Sección transversal interior	9520 - 9520 mm²

Capacidad	
N.º máximo de cables (Ø11mm, 50 % de ocupación, sin dispositivos)	39

Equipo	
Parte superior extraíble	Sí
Número de compartimentos	2 - 2

Instalación, montaje	
Montaje del sistema de instalación en el suelo	Revocado

Materiales	
Material	Acero
Tratamiento	Zincado
AT_VerticalLoadSmallSurface	1,5 kN