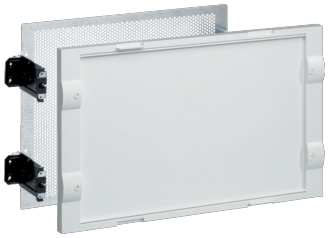

FD02C2

Kit placa de montaje perforada Ø3,2 ajustable en prof. vegaD, 370x290x1,2mm

Características técnicas

Dimensiones	
Altura	300 mm
Anchura	500 mm
Profundidad	147 mm

Equipo	
Tiene placa de montaje	Sí

Materiales	
Código RAL	9010