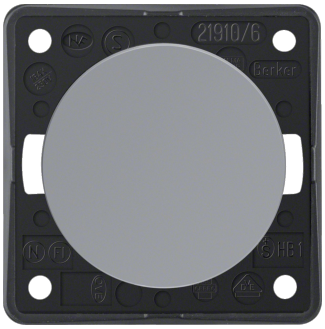

936562507

Conmutador Integro gris

Características técnicas

AT_PUBSwitchingCurrent	10 A

Corriente eléctrica

Corriente nominal asignada	10 A

Tensión

Tensión asignada	250 V

Materiales

Colour	Gris
Código RAL	7038
Acabado de la superficie	Brillante
Material	Termoplástico
Tratamiento	Sin tratamiento

Identificación

Disposición de montaje	Elemento básico con placa de cubierta central

Conectividad

Tipo de montaje	Instalación de empotrar, Montaje con tornillos

Controles e indicadores

Número de teclas	1

Dimensiones

Profundidad de montaje	10 mm
Profundidad de montaje cajas de montaje empotrado	13 mm

Seguridad

Índice de protección IP	IP44

Arquitectura

Elemento de control/operación	Tecla simple

Texto

Iluminación	Sin iluminación (no se puede iluminar)
Tipo de conmutación / variante	Desconexión/conmutación