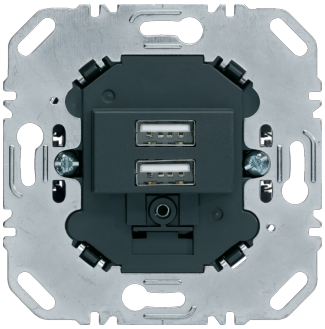

260205

Toma USB 230V antracita, mate

Características técnicas

Conectividad	
Tipo de conector/enchufe	Borne de tornillo

Tensión	
Tensión de entrada	230 - 230 V
Tensión de salida	5 - 5 V

Dimensiones	
Profundidad de montaje	32 mm
Profundidad de montaje cajas de montaje empotrado	34 mm

Equipo	
Número de salidas	2

Accesorios	
Con microfusión	No
Tiene campo de etiquetado	No

Materiales	
Colour	Antracita
Código RAL	7021
Acabado de la superficie	Mate

Potencia	
Potencia de salida	15 W
Consumo de potencia en espera	0,15 W

Corriente eléctrica	
Corriente nominal asignada	0,20 A
Corriente de salida	3000 mA

Texto	
Conectores enchufable/terminales	Con 2 tomas USB tipo A
Fusible	Protegido contra cortocircuitos y sobrecargas (protección electrónica)
Tipo de conexión	Con bornes roscados
Protección	Sin protección adicional de contactos