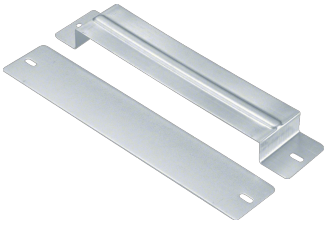

UKS240280

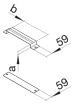

Verbinderschelle elektrisch und mechanisch aus Stahlblech zu UK 240x28mm

Technische Merkmale

Ausstattung	
Mit Potentialausgleich	Ja
Geeignet für Dehnungsfuge	Nein

Abmessungen	
Höhe	28 mm
Breite	240 mm
Länge	59 mm

Werkstoff	
Werkstoff	Stahl
Oberfläche	Verzinkt