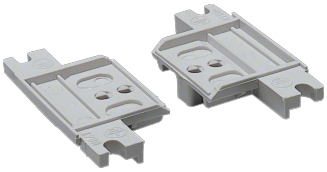

U84T

Isolierstück, univ. Z, mit Schrauben, Satz=2St., für iso. Aufbau von Hutschienen

Technische Merkmale

Abmessungen	
Höhe	10 mm
Breite	27 mm
Tiefe	55 mm

Werkstoff	
Farbe	Reinweiß