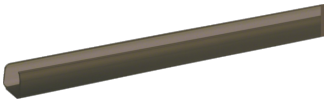

M16478014

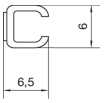

Leitungsführungskanal aus PVC Mini-Snap für Leitungen 4,5-6mm braun

Technische Merkmale

Abmessungen

Höhe	7 mm
Breite	6 mm
Länge	2000 mm
Lichter innerer Querschnitt	25 - 25 mm²

Kapazität

Max. Anzahl der Kabel (Ø11mm, 50% gefüllt, ohne Geräte)	0

Werkstoff

Werkstoff	Polyvinylchlorid (PVC)
Oberfläche	Unbehandelt
RAL Nummer	8014
Farbe	Braun

Normen

Geeignet für Funktionserhalt nach DIN4102-12	Nein

Einsatzbedingungen

Betriebstemperatur	-5 - 60 °C

Konnektivität.

Kanalverbindung	Ohne Kupplung

Ausstattung

Anzahl der Trennwände	0
Anzahl steckbare Trennwände	0
Mit Kabelhalteklammer	Nein
Mit Schutzfolie	Nein