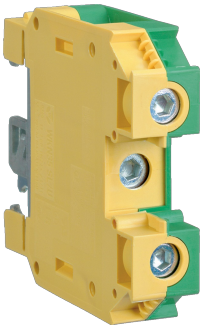

KXB35E1

Schutzleiterklemme 35mm², Schraubtechnik

Technische Merkmale

Elektrischer Strom

Nennstrom	0

Leistung

Gesamtverlustleistung unter Nennstrom	1 W

Abmessungen

Höhe	67,60 mm
Breite	63 mm
Tiefe	16 mm

Konnektivität.

Anschluss-/Steckertyp	Schraubanschluss

Werkstoff

Werkstoff	Polyamid (PA)

Installation, Montage

Montage auf	DIN Schiene

Anschluss

Anschlussquerschnitt bei flexiblem Leiter	10 - 35 mm²
Anschlussquerschnitt bei starrem Leiter	10 - 50 mm²