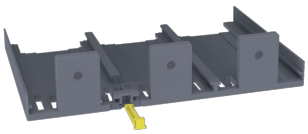

HYW025H

Klemmenabdeckung Rückanschluss und Plug-in x630/P630 3P

Technische Merkmale

Architektur	
Polanzahl	3