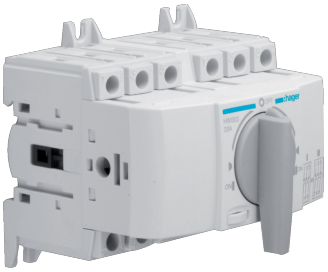

HIM302

Lastumschalter 3polig 20A für Hutschiene/Montageplatte

Technische Merkmale

Spannung

Bemessungsbetriebsspannung Ue	380 - 415 V
Isolationsspannung Ui	800 V
Stoßspannungsfestigkeit	8000 V

Elektrischer Strom

Nennstrom	20 A
Bemessungskurzzeitstromfestigkeit Icw IEC60947	1,26 kA
Bedingter Bemessungskurzschlussstrom Icc mit gl-gG Sicherung	50 kA

Leistung

Bemessungsbetriebsleistung bei 400 V AC AC1	13000 W
Gesamtverlustleistung unter Nennstrom	1,20 W

Architektur

Polanzahl	3
Steuer-/Bedienelement	kurzer Drehgriff
Polart	3P

Bedienelemente und Anzeigen

Motorantrieb integriert	Nein

Abdeckung, Tür

Verriegelbar	Ja

Sicherheit

Schutzart IP	IP20

Frequenz

Frequenz	50 - 60 Hz

Kapazität

Anzahl Module	6

Einsatzbedingungen

Betriebstemperatur	-20 - 70 °C