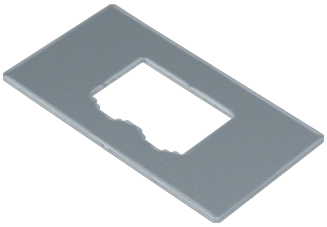

GTVDM032

Montageplatte f. Geräteträger GTVD200/300 Datenmodul 2xRJ45 19,5/21,7x14,85mm

Technische Merkmale

Kompatibilität

Format Geräteeinbaumöglichkeit	Daten- und Multimediamodule

Konnektivität.

Montageart	Schnappbefestigung

Abmessungen

Länge	70 mm
Breite	40 mm

Ausstattung

Anzahl der 1-fachen Öffnungen	0
Anzahl der 2-fachen Öffnungen	1
Anzahl der 3-fachen Öffnungen	0
Anzahl CEE-/Perilex Öffnungen	0
Anzahl der ovalen Öffnungen	0
Anzahl der runden Öffnungen	0
Anzahl der quadratischen Öffnungen	0

Werkstoff

Werkstoff	Aluminium