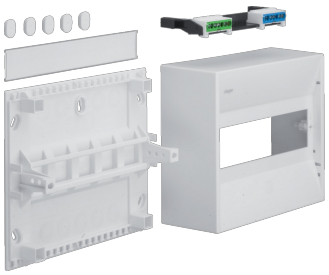

GD110N

Miniverteiler, gamma, 10 Modul, IP30, 1xPE, 1xN

Technische Merkmale

Spannung

Nennspannung	230 - 400 V

Installation, Montage

Geeignet für Außenbereich	Nein
Montage auf	Aufputz

Elektrischer Strom

Nennstrom	63 A

Ausstattung

Anzahl der Schienen	1
Anzahl Reihen	1
Anzahl Felder	1
Mit Schloss	Nein
Mit Neutralleiterklemmenblock	Ja
Mit Erdungsklemmenblock	Ja
Mit Montageplatte	Nein

Kapazität

Anzahl Module	10

Funktionen

Absicherung Hauptschalter als Einspeise-gerät	Nein
Mit Leitungseinführung	Ja

Abmessungen

Höhe	180 mm
Breite	218 mm
Tiefe	82 mm
Breite in Teilungseinheiten	10

Abdeckung, Tür

Anzahl der Schlösser	0
Mit transparentem Deckel/Tür	Nein

Konnektivität.

Montageart	Schraubbefestigung

Werkstoff

Werkstoff	Kunststoff
RAL Nummer	9010
Farbe	Reinweiß

Sicherheit

Schutzklasse	Schutzklasse II
Stoßfestigkeit IK	IK05
Schutzart IP	IP30
Schließungstyp	Ohne Schloss
Glühdrahttest	750 °C