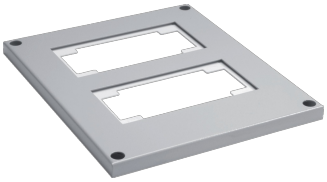

FZ896SD

Verschlussplatte geöffnet für Schrank univers, IP54, SKII, 20x1610 x 400mm

Technische Merkmale

Abmessungen	
Höhe	20 mm
Breite	1600 mm
Tiefe	400 mm

Ausstattung	
Mit Kabeleinführung	Ja

Werkstoff	
Werkstoff	Stahl
Farbe	Lichtgrau