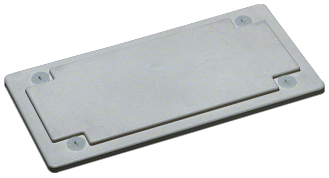

FZ404

Leitungseinführung, univers, Kunststoff, ohne Vorprägungen

Technische Merkmale

Abmessungen	
Höhe	92 mm
Breite	141 mm
Tiefe	49 mm

Architektur	
Mit Vorprägungen	Nein

Ausstattung	
Einführungsflansch Kategorie	Blind

Werkstoff	
Werkstoff	Kunststoff
Oberfläche	Unbehandelt