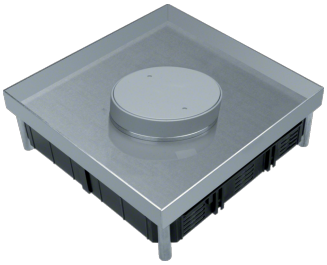

EKQ1200TM2

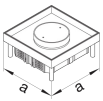

Nivb Edelstahlkassette Q12 für 12 Inst-geräte Tubusmontagesatz Höhe i/a 38/43mm

Technische Merkmale

Form

Form	Vierkant

Abmessungen

Einbautiefe	115 mm
Einbaulänge	244 mm
Einbaubreite	244 mm
Höhe	115 mm
Nenngröße	244 mm
Dicke Bodenbelagsaussparung	38 mm

Ausstattung

Geräteträger zur Aufnahme von Gerätebecher	Ja
Anzahl der einbaubaren Geräte	12
Anzahl der Gerätebecher	3
Anzahl der Leitungsauslässe	1
Ausführung Leitungsauslass	Schraubbar

Einsatzbedingungen

Maximale Belastung	3 - 3 kN

Installation, Montage

Geeignet für Hohlbodenmontage	Ja
Geeignet für Doppelbodeneinbau	Ja

Werkstoff

Farbe Leitungsauslass	Silber
Werkstoff	Edelstahl
Farbe	Edelstahl

Funktionen

Geeignet für Unterflurkanal	Ja

Sicherheit

Stoßfestigkeit IK	IK10
Einbaugröße (Unterflursyteme)	Q12