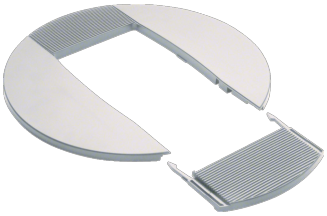

DAC2809016

Rosette für Deckenanschlusssäule halogenfrei zu DA200 2-seitig verkehrsweiß

Technische Merkmale

Werkstoff

Werkstoff	Acrylnitril-Butadien-Styrol (ABS)
Oberfläche	Unbehandelt
Farbe	Verkehrsweiß
RAL Nummer	9016