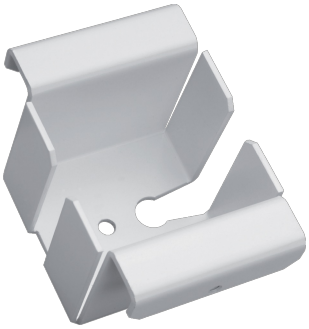

DABZADUN9016

Adapter Universal aus Stahlblech zur Zubehör-Befestigung an DABA verkehrsweiß

Technische Merkmale

Abmessungen	
Höhe	56 mm
Breite	53 mm
Länge	56 mm

Konnektivität.	
Montageart	Schraubbefestigung

Werkstoff	
Werkstoff	Stahl
Oberfläche	Pulverbeschichtet
Farbe	Verkehrsweiß
RAL Nummer	9016